hh

CONTENTS

INTRODUCTION	02 – 07
CLASSICS	08 – 35
CONTEMPORARY	36 – 63
HIDEAWAYS	64 – 75
RUSTICALLY	76 – 87
CONTACTS	88

bachhuber

INTRODUCTION

Wir haben einen Traum:
Ihre Träume zu realisieren.

Bachhuber genießt weltweit hohes Ansehen als Spezialist für professionelles, umfassendes Projektmanagement im Bereich Innenausbau.
Als Generaleinrichter befassen wir uns mit der kompletten Abwicklung repräsentativer Objekte: Hotels, Restaurants, Firmenzentralen, Museen oder Kreuzfahrtschiffe.

Mit mehr als 600 erfolgreich umgesetzten Hotelprojekten aus allen Themen- und Anforderungsbereichen präsentiert sich unsere Firma als solider Partner für exklusive und anspruchsvolle Hotelvorhaben. First class- oder innovative Budget Design Hotels - wir schaffen Ambiente, das sich sehen lassen kann - weltweit!

Langjährige Erfahrung, detaillierte Branchenkenntnis und internationale persönliche Firmenkontakte ermöglichen enorme Flexibilität und eine hervorragende Logistik. Unser Expertenteam garantiert schlüsselfertige Lösungen in höchster Vollendung. Von der Entwurfsplanung mit internationalem Architektenpool über alle handwerklichen Ausbauarbeiten bis hin zu Möblierung und Dekoration - wir kümmern uns um alle Bereiche des Innenausbaus.

Sie als Kunde profitieren dabei von einem ganz entscheidenden Punkt: Alles aus einer Hand! Damit haben Sie nur einen Ansprechpartner der die komplette Verantwortung für alle Leistungen trägt. Die Zentralisation aller Teilbereiche in ein Unternehmen garantiert zudem einen reibungslosen Ablauf und perfekte terminliche Koordination. Konkret bedeutet das für Sie: höchste ökonomische Effizienz! Wirtschaftlichkeit, handwerkliche Präzision und kreative Kraft bilden die Grundsteine für eine gelungene Projektumsetzung.

Wir möchten, dass Ihr Objekt erfolgreich wird, denn mit Ihrem Erfolg wächst auch unser Erfolg! Das haben die letzten Jahrzehnte gezeigt. Hunderte gelungene Objekte und weltweit zufriedene Kunden machen uns zu einem Premiumpartner mit Erfolgsgarantie.

Wir Bieten Ihnen:

- 30-jährige Hotel- und Inneneinrichtungserfahrung mit über 600 eingerichteten Hotels
- Komplettlösungen aus einer Hand für alle Bereiche Ihres Hotels
- Hochwertiges Hotel- Interieur durch eigene Möbelproduktion
- Festeingebaute Einrichtung und Möbel, lose Möblierung und Geräte (FF&E).
- Bauliche und haustechnische Ausstattung und Einrichtung (C&T).
- Kleininventar, betriebliche Ausstattung & Kleingeräte (OS&E).
- Full Service durch unser internationales Netzwerk
- Individuelle neue Design- und Einrichtungslösungen unter USP- und Facility- Gesichtspunkten
- Just-in-Time- Logistik durch professionelles Projektengineering

We have a dream:
To realize your dreams.

Bachhuber enjoys global prestige as a specialist for professional, extensive project-management within the field of interior decoration.
As a general fitter we deal with the complete development of representative objects: hotels, restaurants, company headquarters, museums or cruise liners.

With over 600 successfully realized hotel projects from all themes and requirements our company presents itself as a respectable partner for exclusive and formidable hotel projects. First class or innovative budget design hotels – we provide ambience that can be sported - worldwide!

Longstanding experience, detailed sector knowledge and personal international company contacts provide enormous flexibility and excellent logistics. Our team of experts guarantee turnkey solutions of the highest standards. From the draft plans by a pool of international architects via all the technical construction work through to furnishing and decoration – we take care of all aspects of interior decoration.

You as the customer profit from this in a very decisive way: you receive everything from one source! This means you only have one contact partner who bears all responsibility for all services rendered. The centralization of all sub-areas in a company additionally ensures trouble-free performance and perfect timing coordination. In other words this means you have the highest possible economic efficiency! Profitability, technical precision and creative force form the foundations for a successful realization of the project.

We want your object to be successful, because our success grows with yours! The past decades have proven this. Hundreds of successful objects and globally satisfied customers make us a premium partner for guaranteed success.

We offer you:

- 30-years of hotel and interior decorating experience with over 600 furnished hotels
- Complete solutions from one source for all areas within your hotel
- High-quality hotel interiors through our own furniture production
- Fixed fittings and furniture, loose furnishings and equipment (FF&E).
- Constructional and building services and equipment (C&T).
- Sundry implements, operational equipment and minor appliances (OS&E).
- Full Service through our International Network
- Individual new design and furnishing solutions under USP and facility view points
- Just-in-time logistics by means of professional project engineering

Viele Fragen, eine Antwort: Bachhuber

Ihre Fragen:

- Wie kann ich eine USP erzeugen ?
- Welches Design und welche Vermarktungsstrategie ist am besten für meine Zielgruppe und Geschichte, meinen Standort und Hotelbetreiber geeignet ?
- Wo liegt der Trend für die nächsten Jahre ?
- Was erwarten die Gäste von mir ? Welcher Gast passt zu meinem neuen Haus ?
- Wie setzte ich die Anforderungen des Betreibers am besten architektonisch um ?
- Wie plane ich die Inneneinrichtung so, dass Kosten, Qualität und Termine eingehalten werden ?
- Wie vermeide ich teuere Umplanungen ?
- Welche Produkte und Materialien sind die besten und günstigsten ?
- Wer verfügt über genügend Erfahrung in Planung der Spezial- Immobilie Hotel ?
- Wer ist kreativ genug eine einzigartige und somit werthaltige Immobilie zu planen ?

Unsere Antworten:

- Durch unsere Erfahrung aus vielen Projekten wissen wir sehr genau welche Anforderungen ein funktionierendes Hotel stellt.
- Unser Netzwerk bildet die Grundlage für eine sichere und schnelle Umsetzung Ihrer Wünsche.
- Da wir uns mit dem "Hotel" auskennen und entsprechendes Branchen- Know-how haben werden teuere Umplanungen vermieden.
- Wir beobachten laufend den nationalen wie internationalen Markt. Durch unser Netzwerk sind wir in der Lage weltweit die neuesten Trends zu erkennen. Dieses Wissen lassen wir in die Planung Ihres Hauses einfließen.
- Durch eine genaue Kostenverfolgung werden Kostenüberschreitungen vermieden.
- Nach der Analyse der Zielgruppen, Geschichte, Standort und unter Berücksichtigung der Positionierung legen wir gemeinsam die Designrichtung fest.
- Wir bereiten ein dem USP entsprechendes Briefing für alle planerisch am Bau Beteiligten vor.
- Wir entwickeln für Sie neue Einrichtungskreationen und entwerfen für Sie ein einzigartiges Einrichtungskonzept.
- Wir setzen immer wieder neue Trends in der Einrichtungsbranche.

Many Questions, one answer: Bachhuber

Your questions:

- How can I produce a USP?
- Which design and which marketing strategy is best suited for my target group, location, history and hotel operator?
- Where is the trend going over the next years?
- What do the guests expect from me? Which guest suits my new house?
- How do I realize the requirements of the operator best architecturally?
- How do I plan the interior decoration so that the costs, quality and deadlines are observed?
- How do I avoid expensive rescheduling?
- Which products and materials are the best and the most cost effective?
- Who has sufficient planning experience with regards specialist hotel properties?
- Who is creative enough to plan a unique and therefore an intrinsically valuable property?

Our answers:

- Because of our experience from numerous projects we know exactly which demands a functioning hotel sets.
- Our network forms the basis for a safe and quick realization of your wishes.
- We are in a position to avoid expensive rescheduling since we know the ropes when it comes to "hotels" and have the corresponding sector know-how.
- We continuously monitor the national and international markets. Through our network we are in a position to globally recognize the latest trends. We allow this knowledge to flow into the planning of your new house.
- Exact cost monitoring avoids cost overrun.
- We mutually determine the design style after an analysis of the target groups; history, location has been performed and after having also considered the positioning.
- We draw up a briefing corresponding to the USP for all parties concerned with the implications of planning.
- We develop new interior creations and design a unique furnishing concept for you.
- We always set new trends in the interior-decorating sector.

SERVICES

Beratung:

Auch wenn es paradox klingt – wir reden, bevor wir denken.
Weil ein ausführliches Gespräch die Voraussetzung für unsere Arbeit ist.

Nur wenn wir uns ganz intensiv mit Ihren Zielen und Wünschen, mit der angepeilten Zielgruppe, mit den funktionalen Vorgaben und mit anderen Details des Projektes auseinandersetzen, können wir Ideen entwickeln, die höchsten Ansprüchen gerecht werden.

Konzeption:

Eine intensive und mehrstufige Planungsphase stellt sicher,
dass jedes Detail Ihren Vorstellungen entspricht.

Eine maßgeschneiderte Komplettlösung wird erarbeitet. Abläufe, Budget, Pläne, Materialien: Aus ersten Ideen werden Entwürfe und Vorschläge.

Entwurf, Perspektiven & Visualisierung:

In der Planungs- und Designabteilung werden per Hand Ihre Einrichtungswünsche
in Kooperation mit externen Innenarchitekten in fertige Konzepte umgesetzt.

Mit Freihandperspektiven werden aus Ideen räumliche Darstellungen.
Mit modernster CAD-Technologie werden Ihre Objekte vorab zur „Wirklichkeit".
Visualisierung wird zur 3-D-Begehung.

Objektplanung & Typenplanung:

Vom Gesamtplan werden einzelne Möblierungs-, Boden-,
Decken- und Beleuchtungspläne erstellt.

Zimmer und öffentliche Bereiche werden individuell eingerichtet, um eine genaue Positionserfassung zu gewährleisten.

Detailplanung:

Gestaltungs- und Konstruktionsdetails werden mittels CAD dokumentiert.
Angabe der Lage von Beleuchtungs- und Elektroanschlüssen.

Auflistung und Zusammenfassung der Einzelpositionen.

Produktion:

Dem Ausbau unserer Objekte widmen wir höchste Sorgfalt. In unserer Schreinerei
produzieren erfahrene Schreiner Möbel nach neuesten Fertigungstechniken.

Deshalb sind wir in der Lage jeden Wunsch umzusetzen. Handwekliche Präzision liegt uns dabei besonders am Herzen, denn Qualität zeigt sich im Detail. Unser Team gestaltet zeitgemäße Räume in Perfektion.

Projektkoordination:

Eine für alle Projektschritte abgestimmte Zeitplanung ist neben Qualitätskontrolle
und höchster Präzision in der Fertigung die Basis für termingerechte Fertigstellung.

Consultation:

Even if it sounds paradoxical – we talk, before we think.
This is because an in-depth discussion is the prerequisite for our work.

Only if we have intensively looked at your aims and wishes, at the target group you are aiming for, at the functional stipulations and other details of the project are we able to develop ideas, which meet with the high standards expected.

Conception:

An intensive and multi-stage planning phase ensures that each detail complies with your expectations.

A tailor-made overall solution is drawn up. Course of events, budget, plans, materials: drafts and suggestions emerge from initial ideas.

Draft, perspectives & visualization:

Your interior wishes are realized by hand into complete concepts by the planning and design departments in cooperation with external interior designers.

Freehand perspectives are used to turn ideas into special depictions.
With the latest in CAD-technology your objects already become a „reality ".
Visualization becomes a 3-D-tour.

Object planning & Type planning:

Individual furnishing, floor, ceiling and lighting plans are drawn up from the overall plan.

Rooms and public areas are individually furnished in order to guarantee exact position ascertainment.

Detailed planning:

Design and construction details are documented by means of CAD.
Specification of the positioning of lighting and electrical connections.

Listing and compilation of the individual positions.

Production:

We devote the utmost diligence when developing our objects. Experienced carpenters and joiners produce the furniture in our joinery using the latest production techniques.

We are therefore in a position to realize any wish. Technical precision is of particular importance to us, because the quality is proven in the detail.
Our team designs contemporary rooms to perfection.

Project coordination:

An agreed time schedule for all stages of the project is, in addition to quality control and the utmost in production precision, the basis for completion on time.

CLASSICS

Kempinksi Adlon • Berlin

Das traditionsreiche Berliner Nobelhotel hat 1997 wiedereröffnet. Bei einem Hotel dieser Luxusklasse sind höchste Präzision in der Gestaltung und Umsetzung massgebend.

The noble Berlin hotel that is full of tradition reopened in 1997. Precision in design and realization are decisive for a hotel of this class of luxury.

Kempinski Adlon • Berlin

Grand Hotel
5- Star

328 Rooms
66 Suites
13 Conference Rooms
2 Restaurants
Spa & Wellness

Interior Design
AMJ Design

Dorint Sofitel Maison Messmer • Baden-Baden

An historischer Stelle schliesst sich nun ein Neubau an den alten Seitenflügel an und verbindet Tradition mit moderner Fünf-Sterne-Philosophie. Projekte wie das Maison Messmer erfordern sehr viel geschichtliches Verständnis und ein Feingefühl für den Geist des Hauses und seine Umgebung. Ein Design-Konzept für ein solches Haus kann eigentlich nur erfolgreich sein, wenn man zeitgemässe Bedürfnisse und die Tradition des Hauses verbinden kann. Das machte die Aufgabe so spannend: aus zwei verschiedenen Elementen eine neue harmonische Einheit zu schaffen...

At a historic point now a new building adjoins to the old wing and combines tradition with modern five-star-philosophy. Projects such as the maisonette Messmer require a great deal of historical insight and sensitiveness for the spirit of the house and its surroundings. A design concept for such a house can only be successful, if one is able to combine modern requirements with the tradition of the house. This is what makes the task so exciting: creating a new harmonious unit from two different elements...

Luxury Hotel
5- Star

162 Rooms
10 Suites
7 Conference Rooms
3 Restaurants
Spa

Interior Design
Julian Reed,
EAA London

Dorint Sofitel Maison Messmer • Baden-Baden

Arabella Sheraton
Hotel Schloss • Fuschl

In den Mauern des mehr als 450 Jahre alten Schlosses kann man ein ganz besonders luxuriöses Lebensgefühl geniessen. Jedes Zimmer ist ein einzigartiges Gesamtkunstwerk und entführt seine Gäste in eine lebendige Vergangenheit.

One is able to enjoy a particularly luxurious attitude to life within the walls of the over 450-year-old palace. Each room is a unique overall piece of art and takes its guests into a vivid past.

Arabella Sheraton
Hotel Schloss • Fuschl

Luxury Hotel
5- Star

110 Rooms & Suites
3 Restaurants
Spa & Wellness

Interior Design
Brigitte Freyberg
Bayrische Hausbau GmbH

Arabella Sheraton
Hotel Schloss • Fuschl

Das Parkhotel Quellenhof - als einer der letzten Vertreter der Anfang dieses Jahrhunderts gebauten Palasthotels - zählt nach aufwendiger Sanierung wieder zu den grossen „Hotelpersönlichkeiten“ Deutschlands.

After major refurbishment the Parkhotel Quellenhof as one of the last representatives of the palace hotels built at the turn of the last century has once again become one of the grand hotels in Germany.

Luxury Hotel
5- Star

185 Rooms
3 Suites
20 Conference Rooms
1 Restaurant
Spa

Interior Design
Per Öberg, Stockholm
Reed Creative Services,
London

Dorint Sofitel
Quellenhof • Aachen

Arabella Sheraton Grand Hotel • München

Bei der Generalsanierung von 10/1999 bis 04/2000 übernahm die Firma Bachhuber die Projektierung, Werkplanung und Ausstattung. Der Umbau beinhaltete die Neugestaltung der Zimmerbereiche, der Restaurants sowie der Rezeption und Hotelhalle, Konferenz- und Tagungsbereiche.

During the overall refurbishment from 10/1999 to 04/2000 the company Bachhuber was placed in charge of project planning, implementation planning and fittings. The conversion included the restyling of the room areas, the restaurants as well as the reception and hotel hall, conference and convention areas.

Arabella Sheraton
Grand Hotel • München

Grand Hotel
5- Star

643 Rooms
28 Suites
21 Conference Rooms
2 Restaurants
Spa

Interior Design
Brigitte Freyberg,
Bayrische Hausbau GmbH

Columbia Hotel
Casino • Travemünde

Die „Ostseeperle“ wurde nach aufwendiger Renovierung der historischen Bausubstanz und Neuausstattung der kompletten öffentlichen Bereiche sowie der Zimmer und Suiten wieder eröffnet. Die Liebe zum Detail und die Berücksichtigung historischer Elemente standen bei der Einrichtung im Vordergrund.

The „Ostseeperle“ (pearl of the Baltic sea) was reopened after major renovation of the historical building structure and new furnishing of the entire public areas as well as the rooms and suites. The attention to detail and regard for historical elements were placed at the forefront whilst furnishing.

Luxury Hotel
5- Star

73 Rooms & Suites
3 Conference Rooms
3 Restaurants
Nightclub
Casino
Spa & Wellness

Grand Hotel
5- Star

246 Rooms
62 Suites
10 Banquet- &
Conference Rooms
1 Restaurant
Spa & Wellness

Kempinski
4 Jahreszeiten • München

Das 1858 auf Wunsch von König Maximilian II errichtete Grandhotel unterzog sich einer umfangreichen Renovierung. Der gesamte Öffentlichkeitsbereich wurde mit neuen Möbeln, Leuchten, Vorhangdekorationen und Teppichen ausgestattet. Seitdem wird die Atmosphäre der Räume von mahagoniwarme und messingglänzende Eleganz überstrahlt.

The grand hotel built in 1858 on King Maximilian II request was completely renovated, where the entire public area was fitted with new furniture, lamps, curtain decorations and carpets. Ever since the atmosphere of the rooms exude elegance in warm mahogany and gleaming brass.

Travel Charme Ostsee-Hotel • Kühlungsborn

das elegante, im klassischen Stil der Jahrhundertwende erbaute 4-Sterne-Hotel ist hell und lichtdurchflutet, die Atmosphäre leicht und angenehm.

The elegant 4-star hotel built in the style of the turn of the century is bright and flooded with light, the atmosphere facile and congenial.

Wellness Hotel
4- Star

103 Rooms
7 Suites
3 Conference Rooms
1 Restaurant
Spa & Wellness

Interior Design
Büro Maden

Luxury Hotel
5- Star

106 Rooms
20 Suites
11 Residences
8 Conference Rooms
2 Restaurants
Spa & Wellness

Interior Design
Büro Maden

Travel Charme
Kurhaus • Binz / Rügen

Schon seit der Eröffnung im Jahre 1908 gehörte das Hotel zu den nobelsten seiner Klasse. Bei der Einrichtung und Umgestaltung wurde Wert darauf gelegt, den besonderen Charme zu erhalten.

Ever since it opened in 1908, the hotel was one of the most noble of its class. During the furnishing and conversion much emphasis was placed on retaining its particular charm.

CONT

EMPORARY

Grand Hyatt • Berlin

Der architektonische Stil des Grand Hyatt ist kompromisslos: klare Fronten, glatte Linien. Das Haus ist eine der ersten Adressen Berlins. Als Generalunternehmer realisierte Bachhuber innerhalb von acht Monaten die komplette Innenausstattung.

The architectural style of the Grand Hyatt is without compromise: clear facades, sleek lines. The house is one of the top addresses in Berlin. As the prime contractor Bachhuber realized the entire interior decoration within eight months.

Grand Hyatt • Berlin

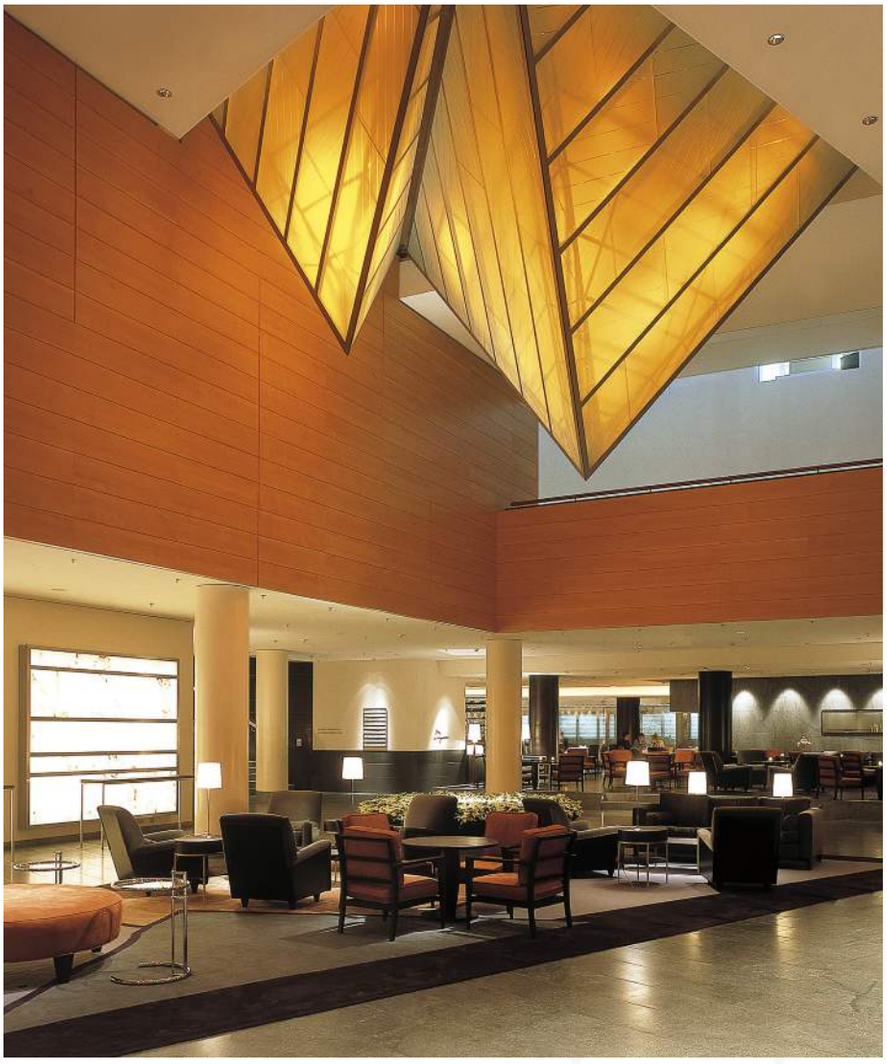

Grand Hotel
5- Star

326 Rooms
16 Suites
9 Conference Rooms
3 Restaurants
Spa & Fitness

Interior Design
Rafael Moneo,
Hannes Wettstein

Esplanade • Berlin

Innerhalb eines Monats wurde eine gesamte Etage des Hotels umgebaut. Das vorher mit Standard-Gästezimmern bestückte Stockwerk bekam ein neues Gesicht und wurde in sieben einzigartige Suiten umgestaltet.

An entire floor of the hotel was modernized within one month. The floor that originally contained normal guest rooms received a face-lift and was redesigned into seven suites, all of which are unique.

Esplanade • Berlin

City Hotel
5- Star

367 Rooms
17 Suites
12 Conference Rooms
2 Restaurants
Wellness & Spa

Interior Design
Klein + Haller – Studio
for Interior Design & Art,
Mönchengladbach

InterContinental • Berlin

386 Zimmer wurden neu ausgestattet. Sie erhielten ein völlig anderes, extravagantes Raumkonzept. Alle Zimmer sind auf der Basis edler Materialien in noblen warmen Brauntönen gehalten. Ein Kubus lässt sich mit Minibar und TV ins Badezimmer drehen. Zum besonderen „Wohlfühlerlebnis“ lassen sich in den Zimmern verschiedene Lichtstimmungen erzeugen.

386 rooms were refurnished. They received a completely new, extravagant room-concept. All rooms are based on the use of exclusive noble materials in warm shades of brown. A cube can be rotated with mini-bar and TV into the bathroom. As a particular “feel-good-experience” each of the rooms can create various light moods.

Luxury Hotel
5- Star

530 Rooms
54 Suites
37 Conference Rooms
2 Restaurants
Spa & Wellness

Interior Design
Klein + Haller – Studio
for Interior Design & Art,
Mönchengladbach

Das Le Méridien ist schick und modern, die Atmosphäre bezaubernd. Sie wird durch ein exklusives und aussergewöhnliches Design getragen, das höchste Ansprüche an die Innenausstattung stellt.

The Le Méridien is glamorous and modern, the atmosphere bewitching. It is sustained by an exclusive and exceptional design, which demands the most of the interior decoration.

First Class Hotel
5- Star

352 Rooms
29 Suites
10 Conference Rooms
2 Restaurants
Spa

Interior Design
ABH GmbH

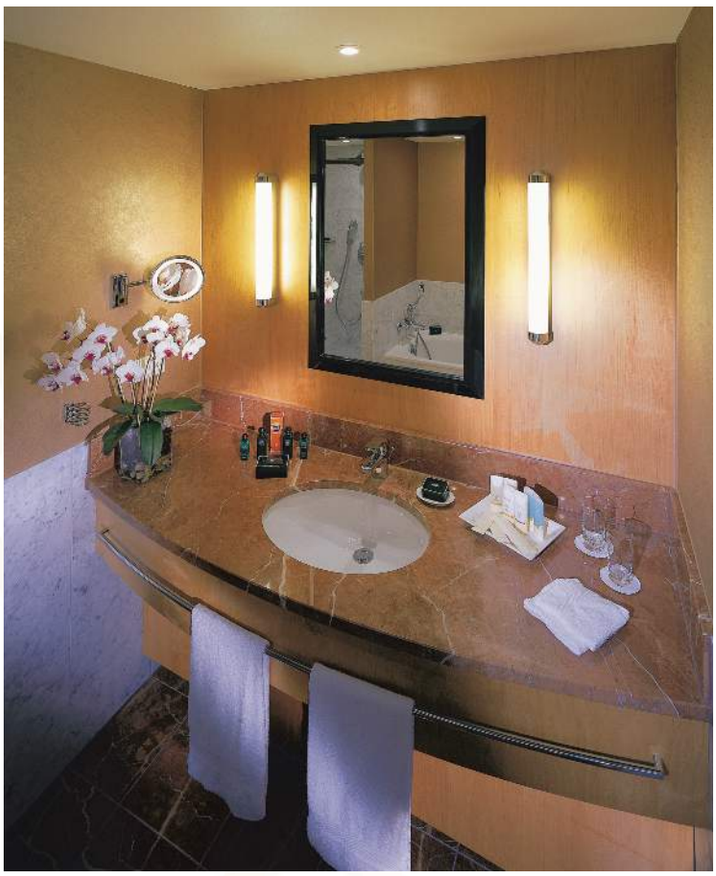

Starwood Hotel
Le Meridien • München

Hotel Daniel • Graz

Die Idee dahinter ist ganz einfach: ein preisbewusstes urbanes Hotelkonzept, das zusätzlich zur Hotel-Funktionalität einen attraktiven Design- und Lifestyle-Faktor aufweist. Smart & schick, lässig & leistbar muss es sein.

The idea behind it is very simple: a price-conscious urban hotel concept, which in addition to the hotel functionality exhibits an attractive design and lifestyle factor. It has to be smart & glamorous, casual & affordable.

Design Hotel
4- Star

101 Rooms
24 with Loggia
24 Hours Bar

Interior Design
Designstudio Werner
Aisslinger, Berlin

Concept / Architecture
Oliver Massabni
PKF-hotelexperts

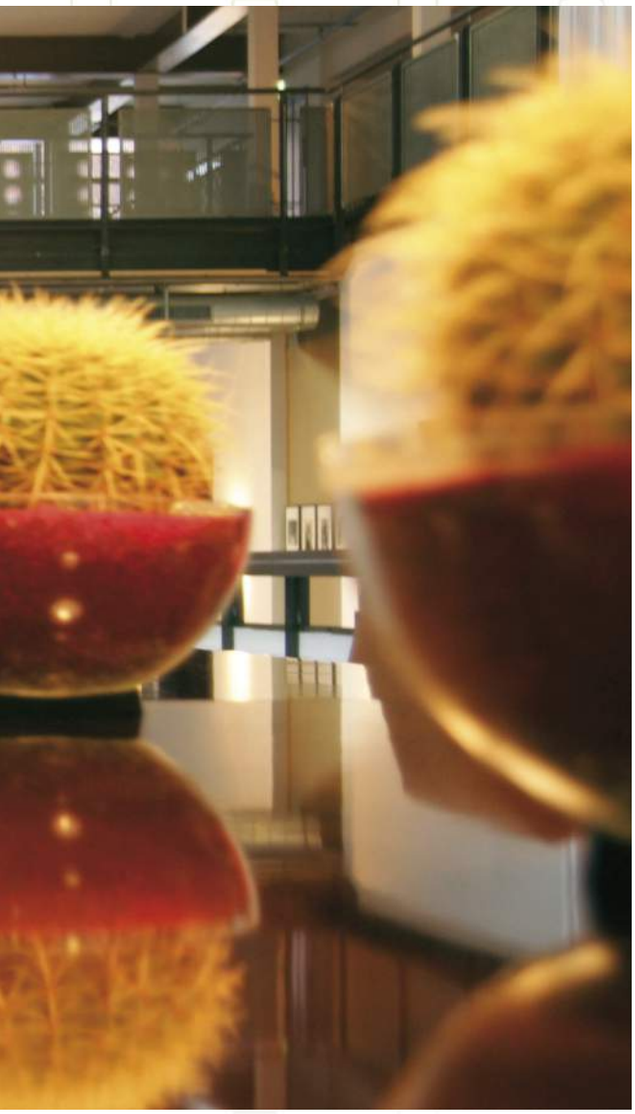

Gastwerk • Hamburg

Das moderne Hotel entstand aus den Hallen des 150 Jahre alten Gaswerkes in Hamburg. Das Besondere des Hauses liegt in der Harmonie zwischen altem und neuem Design. Mit dem Innenausbau leistete das Unternehmen Pionierarbeit für zukunftsweisende Hotelausstattung.

The modern hotel originated from the halls of the 150 year old gas works in Hamburg. What is particular about the house is the harmony between old and new design. The company performed pioneer work for trend-setting hotel furnishings with regard to the interior decoration.

Design Hotel
4- Star

82 Rooms
45 Lofts
14 Suites
7 Conference Rooms
1 Restaurant
Wellness

Interior Design
Architectural Office Lange,
Hamburg
Sybille von Heyden,
Regine Schwethelm

Gastwerk • Hamburg

Ringhotel
Speicher • Barth

Ein ehemaliges Silogebäude – fünf Stockwerke hoch – wurde mit viel Gefühl für das historische Gemäuer von dem Grazer Architekten Volker Giencke zu einem komfortablen Hotel umgebaut. Ein Haus - modern und historisch, intelligent und stilvoll eingerichtet.

An erstwhile silo-building – five stories high – was modernized by the architect Volker Giencke from Graz with much feeling for the historic origins of the building into a comfortable hotel. A modern and historic house, furnished intelligently and stylishly.

Holiday Hotel
4- Star

43 Rooms
7 Suites
2 Conference Rooms
1 Restaurant
Spa & Wellness

Interior Design
Prof. Giencke, Graz

Gästehaus • Rheinsberg

In Rheinsberg am Grienericksee sollte ein 4-Sterne-Hotel für körperlich behinderte Menschen errichtet werden. Auftraggeber war die Fürst-Donnersmarck-Stiftung zu Berlin. Alle Verbände und Organisationen wurden bei der Umsetzung eingebunden. Das Gästehaus ist nach einer speziellen Planung behindertengerecht und barrierefrei eingerichtet. Die Konzeption der Zimmer und Möbel und die verwendeten Materialien ermöglichen Rollstuhlfahrern grösstmögliche Bewegungsfreiheit.

A four star hotel was to be built in Rheinsberg am Grienericksee on behalf of the Fürst-Donnersmarck-foundation for the physically handicapped. All associations and organizations were integrated into the realization. The guesthouse was furnished in accordance with specialist planning - completely handicapped accessible and barrier-free. The conception of the rooms and furniture and the materials used enabled the greatest possible mobility for people in wheel chairs.

Design Hotel
4- Star, barrier- Free

108 Rooms
4 Conference Rooms
1 Restaurant
Swimmingpool & Gym

Interior Design
Yasmine Mahmoudieh,
Mahmoudieh Design

Gästehaus • Rheinsberg

Sammlung Frieder Burda • Offenburg

Die Sammlung Frieder Burda konzentriert sich auf zeitgenössische Kunst und Werke der klassischen Moderne.

The Frieder Burda collection concentrates on contemporary art and modern classical works.

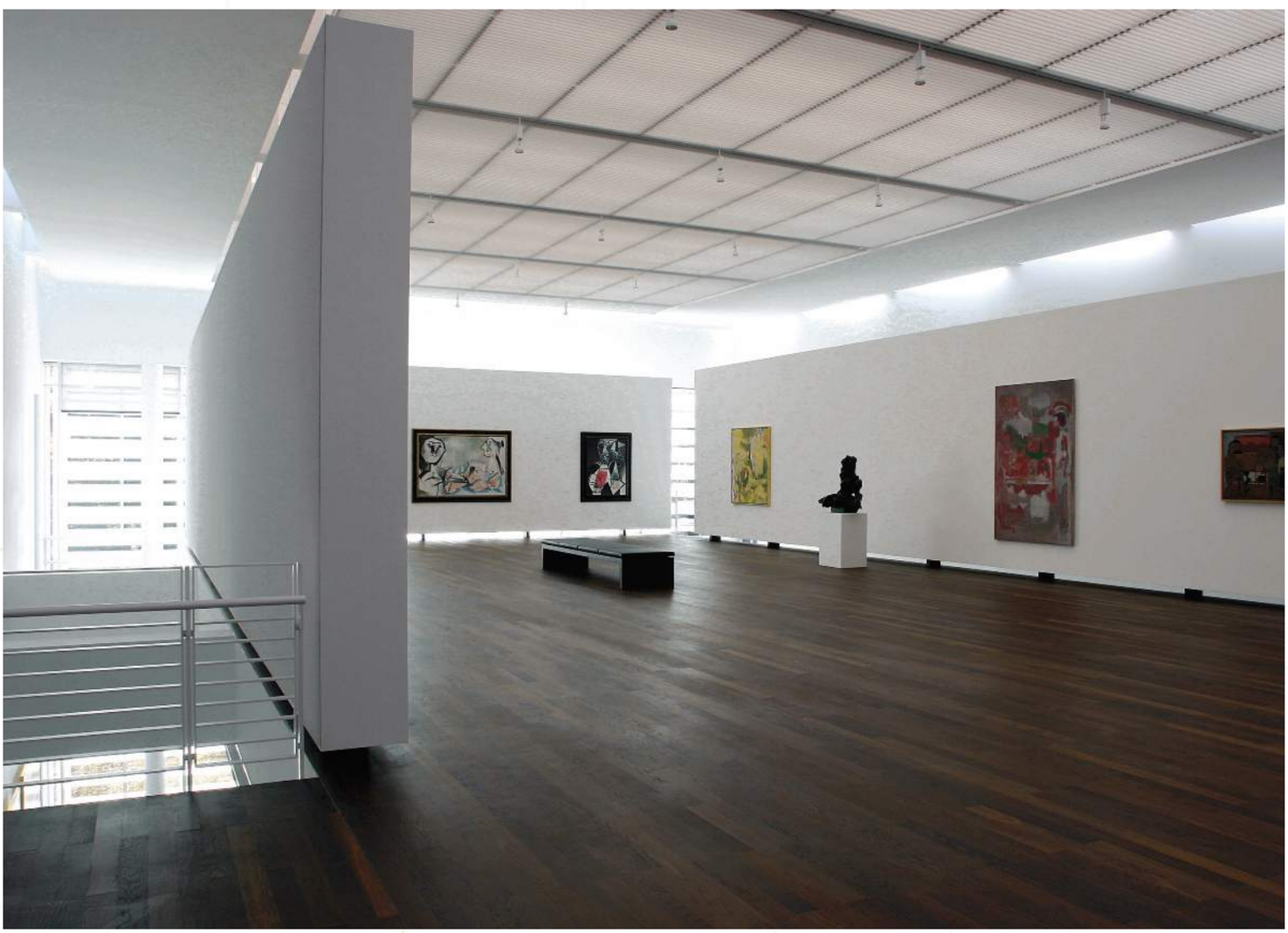

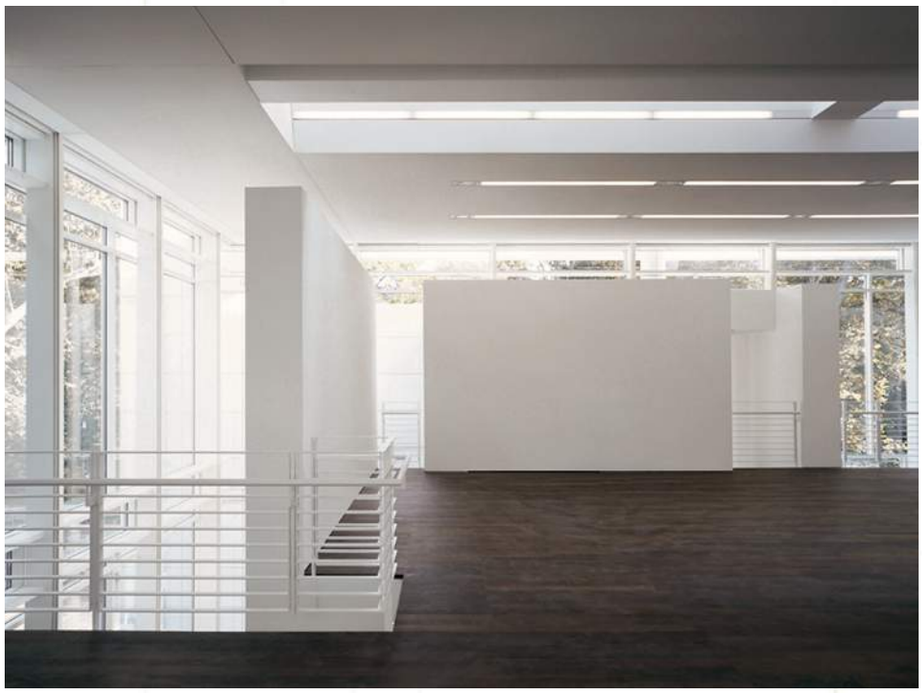

Museum
Public

Interior Design
Richard Meier
& Partners
Architects llp,
New York

H I

DEAWAYS

Arabella Sheraton
Mardavall • Mallorca

Als Mitglied der "Luxury Collection" übertrifft das Mardavall Hotel & Spa selbst die höchsten Erwartungen. Dieses Haus setzt Masstäbe im gesamten Mittelmeerraum. Die Firma Bachhuber war zuständig für die Einrichtung Der komfortablen Suiten - vom Himmelbett bis hin zur Sitzgruppe - sowie des gesamten Öffentlichkeitsbereiches.

As member of the "Luxury Collection" the Mardavall Hotel & Spa exceeds even the highest of expectations. This house sets the standards for the entire area of the Mediterranean. Bachhuber furnished the selected comfortable suites of the house from the four-poster bed through to the seating. The entire public area included.

Arabella Sheraton
Mardavall • Mallorca

Luxury Hotel
5- Star

44 Rooms
89 Suites
5 Conference Rooms
3 Restaurants
Spa

Interior Design
Brigitte Freyberg,
Bayrische Hausbau GmbH

Park Lake • Villarica/Chile

Villarica liegt am Fusse der Anden in Chile. Dieses Projekt zeigt nicht nur das Können in Bezug auf Inneneinrichtung, sondern beweist die logistische Meisterleistung unseres Unternehmens, ein Projekt „just-in-time" auf diese Entfernung hin auszuführen. In Chile spricht man inzwischen von einem der schönsten und besten Hotels des Landes!

Villarica is located at the foot of the Andes in Chile.
This project not only shows our competence with regards interior decoration, but also proves the logistical tour de force of our company, to be able to carry out a project like this „just-in-time" at this distance. In Chile it is already being called one of the most beautiful and best hotels of the land!

Luxury Hotel
5- Star

128 Rooms
11 Suites
3 Conference Rooms
1 Restaurant
Wellness & Spa

Interior Design
Joehnk Design

Resort & Spa
4- Star

191 Rooms & Suites
3 Conference Rooms
3 Restaurants
Spa & Wellness

Interior Design
Klein + Haller
Jan Wichers

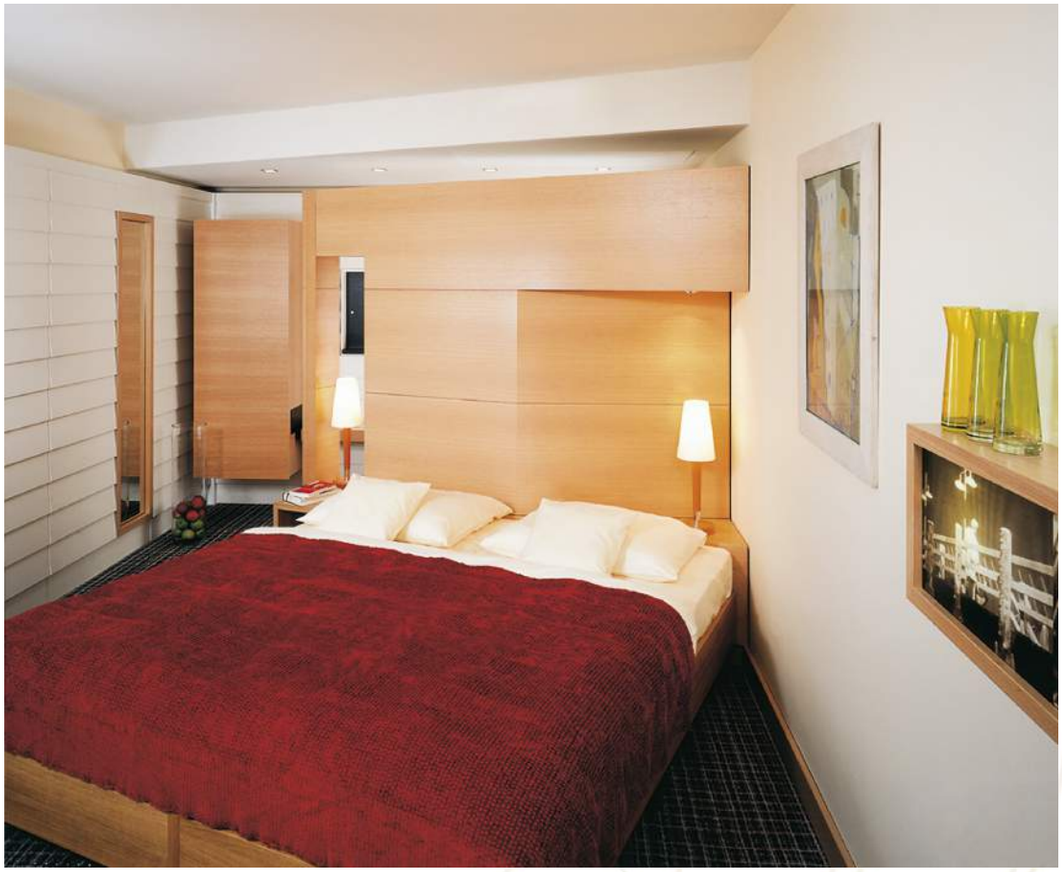

Resort & Spa
Esplandade • Bad Saarow

Südlich von Berlin befindet sich das Esplanade Resort & Spa, dessen Zimmer, Suiten und der Öffentlichkeitsbereich von Bachhuber eingerichtet wurden. Es ist das dritte Haus der Esplanade-Gruppe und gehört mit zu den führenden Wellness-Hotels.

The Esplanade Resort & Spa is located to the south of Berlin. Bachhuber furnished its rooms, suites and the public areas. It is the third house of the Esplanade group and is one of the leading "Wellness" hotels.

Das Strandhotel geht auf die Villa Bakker zurück. 1891 im Stil der Bäderarchitektur erbaut, gehörte das Hotel zu einem der ersten auf der Insel Borkum. Die Zimmer sind in maritimem Stil eingerichtet mit einem charmanten Verweis auf die Seefahrt.

The beach hotel originates from the Bakker villa. Built in 1891 in the spa style of architecture, the hotel was one of the first on the island of Borkum. The rooms are furnished in a maritime style with a charming reference to seafaring.

Strandhotel
VierJahresZeiten • Borkum

Holiday Hotel
4- Star

56 Rooms
5 Suites & Apartements
1 Restaurant
1 Conference Room
Spa

R U

STICALLY

Fasanen-
stube

Jagdhof
Glashütte • Bad Laasphe

Als liebevoll geführter Familienbetrieb liegt das Hotel schon seit Generationen in der Hand der Familie Dornhöfer. Die Zimmer sind alle Unikate mit eigenem Charakter und Charme. Jeder Raum ist warm und behaglich eingerichtet, immer in Hinblick auf seine ursprüngliche Funktion und Historie.

The family Dornhöfer has lovingly run the hotel as a family business for generations now. The rooms are all unique with their own character and charm. Each room is furnished warm and cozy, always with regard to its original function and history.

Relais & Chateaux
5-Star

19 Rooms
10 Suites
4 Conference Rooms
3 Restaurants
Spa & Wellness

Jagdhof
Glashütte • Bad Laasphe

Zur Tenne • Kitzbühel

Das traditionsreiche, weltberühmte Hotel im Herzen Kitzbühels ist ein eindrucksvolles Beispiel für moderne Hotelarchitektur. das Hotel präsentiert sich seinen Gästen nach dem Umbau hell und freundlich, einladend und voller Transparenz. Es wurde grösster Wert auf Bodenständigkeit gelegt. Man verwendete konsequent nur einheimische Materialien, um Qualität und anheimelnde Tiroler Gemütlichkeit zu bieten.

The traditional, world-renowned hotel located in the heart of Kitzbühel is an impressive example of modern hotel architecture. After the refurbishment the hotel presents itself to its guests bright and friendly, inviting and full of transparency. Great emphasis was placed on native ness and as a consequence only local materials were used, in order to offer quality and typical homely coziness from Tyrol.

Holiday Hotel
5-Star

51 Rooms & Suites
5 Conference Rooms
1 Restaurant
Wellness

Interior Design
Graf Piilati, Munich

Mountain Hotel
4-Star

50 Rooms
2 Suites
2 Conference Rooms
3 Restaurants
Wellness & Spa

Berghotel
Maibrunn • St. Englmar

Stilvoll und elegant überzeugen die Zimmer und Suiten des Verwöhn-Hotels mit individuellen Interieurs - von speziellen Golfer-, Damen- oder Jagd-zimmern über Themenzimmer im Gunther-Lambert- oder Philippe-Starck-Design bis zum verspielten "Rendezvouz"- Zimmer.

Stylish and elegant, the rooms and suites of the indulgent hotel convince through their individual interior, from golfing, bowers or hunting rooms or thematic rooms in Gunther-Lambert or Philippe-Starck-design through to playful "rendezvous"- rooms.

Grauer Hase • Deggendorf

Die Traditionsgaststätte „Grauer Hase“ ist seit mehr als 100 Jahren bekannt und wurde von Bachhuber komplett renoviert. Ziel war es, ein sehr hochwertiges Ambiente zu schaffen. Das mit zwei Sternen ausgezeichnete Restaurant wurde in sechs verschiedene Bereiche eingeteilt, die ein unterschiedliches, aber auf höchstem Niveau ausgestattetes Interieur aufweisen.

The traditional tavern „Grauer Hase“ has been renowned for over 100 years and was completely renovated by Bachhuber. The aim was to create an exclusive ambience. The two-star restaurant was divided into six different areas, the interiors of which were refurbished in varying styles, but all of the highest quality.

Ancient Inn
Haute Cuisine

Restaurant
3 Conference Rooms

Bachhuber • contacts

GERMANY
Rudolf Bachhuber GmbH & CoKG · Gewerbering 9 · D–94060 Pocking
Telefon +49(0)8531/9137–0 · Fax +49(0)8531/9137–29
e–Mail: info@bachhuber–hh.com · www.bachhuber–hh.com

Bachhuber–Geissinger
Aichner–Schmied–Str. 2 · 84364 Bad Birnbach
Tel. +49 8563 9626-0 · Fax +49 8563 2455

AUSTRIA
Bachhuber GmbH · Hackenbuch 58 · A–4774 St. Marienkirchen
Telefon/Fax +43(0)7711/33077